

esc. 1/500
 0 5 10 20

IMPLANTAÇÃO GERAL - CENTRO DE EVENTOS

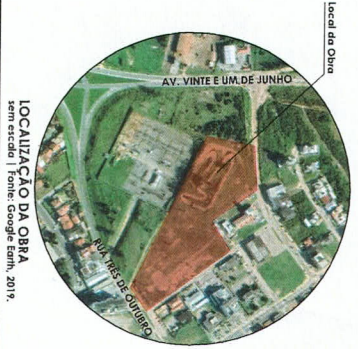

MUNICÍPIO DE IMBITUBA
Rosivaldo da Silva Jr.
 Prefeito Municipal

PREFEITURA MUNICIPAL DE IMBITUBA
 Rua Trás de Outubro, 1535
 CEP: 82.300-000

CENTRO DE EVENTOS DE IMBITUBA/SC

Projeto de Paisagem: 01/12
 Data: 20/03/2019
 Área: 28.370,54 m²

- LEGENDA**
- 01 Entrada principal - Tótem de democratização
 - 02 Espaço para construção da Unidade Administração
 - 03 Espaço para construção de BWC's
 - 04 Estacionamento - 77 vagas
 - 05 Espaço Multiuso - Realização de eventos
 - 06 Quadra de Vólei de Praia
 - 07 Quadra Poliesportiva
 - 08 Piso de madeira e ciclovia
 - 09 Espaço para mesas
 - 10 Academia ao Ar Livre
 - 11 Parque Infantil
 - 12 Entrada secundária

TABELA DE MOBILIÁRIOS

Tipo	Qtd.
Banco de concreto com assento em madeira	55
Lixeira coleta seletiva em madeira ecológica	17

TABELA DE VEGETAÇÕES

Espécie - Nome Científico	Qtd.
Guapuruvu - <i>Schizobolus paniculata</i>	03
Oiti - <i>Licania tomentosa</i>	34
Paulista - <i>Sama macrocarpa</i>	19
Palmeira Imperial - <i>Roystonea oleracea</i>	41
Rombóyoní - <i>Desfontainia regia</i>	02
Jacaraná Mimosa - <i>Lacandora mimosaefolia</i>	16
Ibê Amarelo - <i>Hemidicranthus chrysanthus</i>	02
Árvore Frutífera - Espécies sugeridas: Laranjeira - <i>Citrus x sinensis</i> Pitangueira - <i>Eugenia uniflora</i> Ameixa - <i>Fragaria domestica</i> Cedro - <i>Podocarpus emarginata</i> Azeiteiro - <i>Persea caroliniana</i> Grama Emergente - <i>Zoysia japonica</i>	20
Lulêia (Itonôçol) - <i>Altemorpha brasiliensis</i>	15.972m²
	98m²



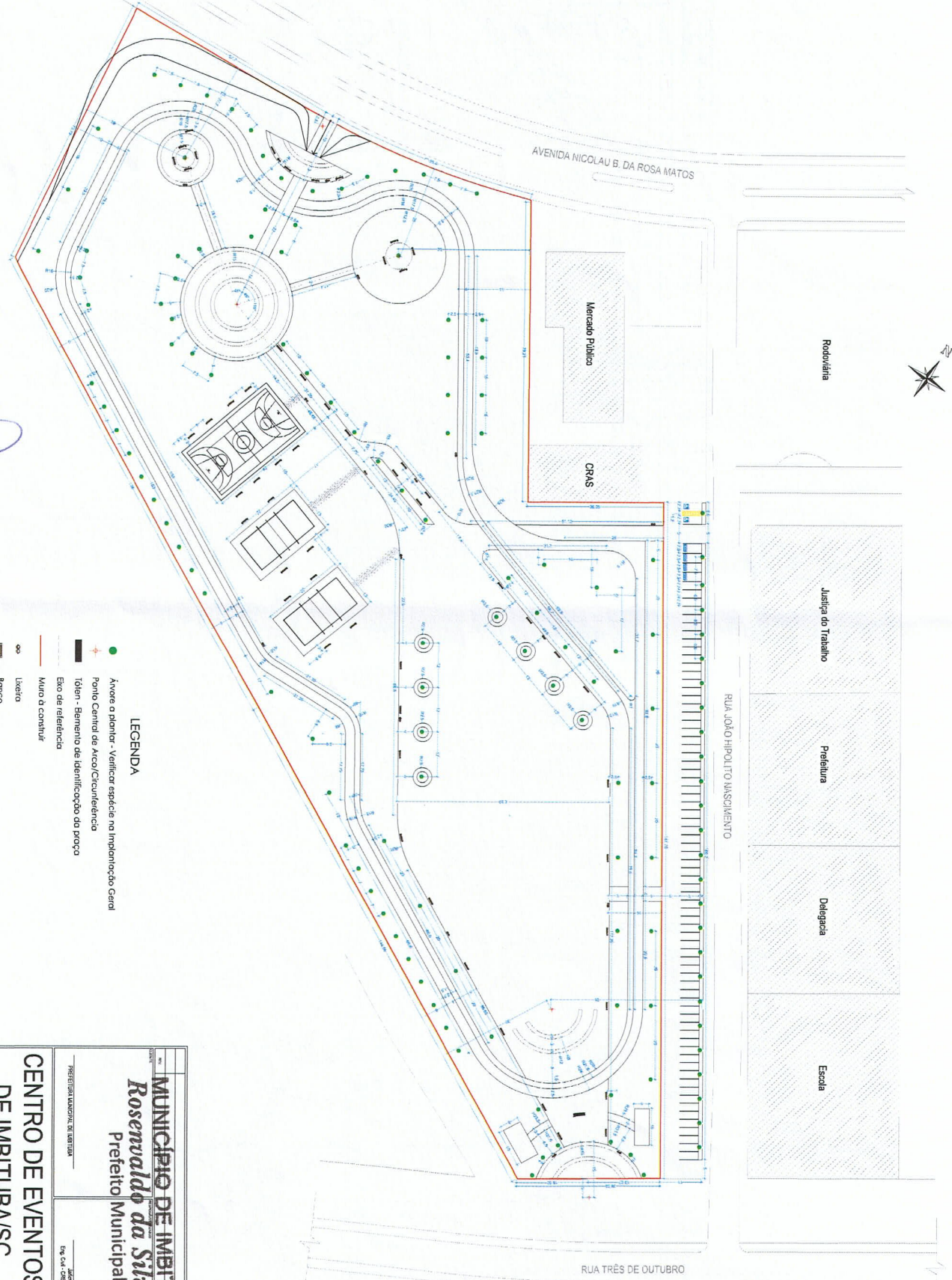

IMPLANTACÃO GERAL COM COTAS
esc. 1/500



MUNICÍPIO DE IMBITUBA
Rosivaldo da Silva Jr.
Prefeito Municipal

- LEGENDA**
- Avore o plantar - Verificar espécie na implantação. Geral
 - ⊕ Ponto Central de Aço/Circunferência
 - Tóten - Elemento de identificação do poço
 - Eixo de referência
 - Muro à construir
 - ∞ Lixeiro
 - Banco

MUNICÍPIO DE IMBITUBA <i>Rosivaldo da Silva Jr.</i> Prefeito Municipal		Rua: Rua das Flores, nº 100 CEP: 89.200-000 Fone: (47) 3331-1000	
PREFEITURA MUNICIPAL DE IMBITUBA		Rua: Rua das Flores, nº 100 CEP: 89.200-000	
CENTRO DE EVENTOS DE IMBITUBA/SC		A1	
02/12		01	
Rua: Rua das Flores, nº 100 CEP: 89.200-000		Rua: Rua das Flores, nº 100 CEP: 89.200-000	
Projeto de Paisagem		Projeto de Paisagem	
28.370,54 m²		28.370,54 m²	

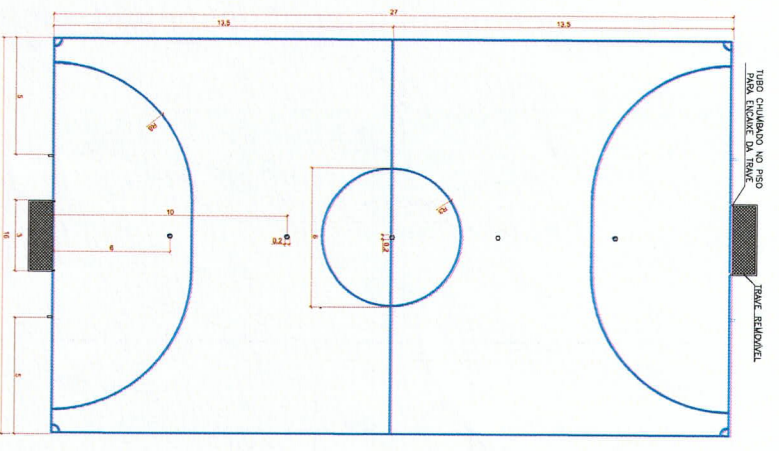

PLANTA BAIXA
esc: 1/100
Folha Azul - Cor Azul
Largura - 5cm

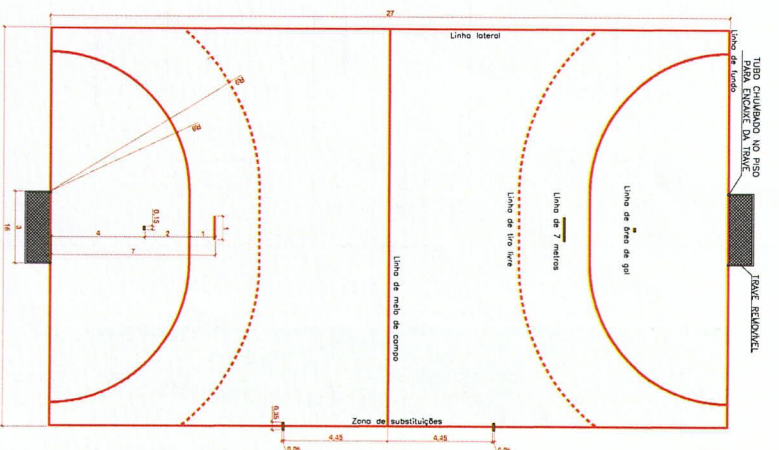

PLANTA BAIXA
esc: 1/100
Folha Vermelha - Cor Vermelho
Largura - 5cm
poles das bolitas, que são de 5cm)

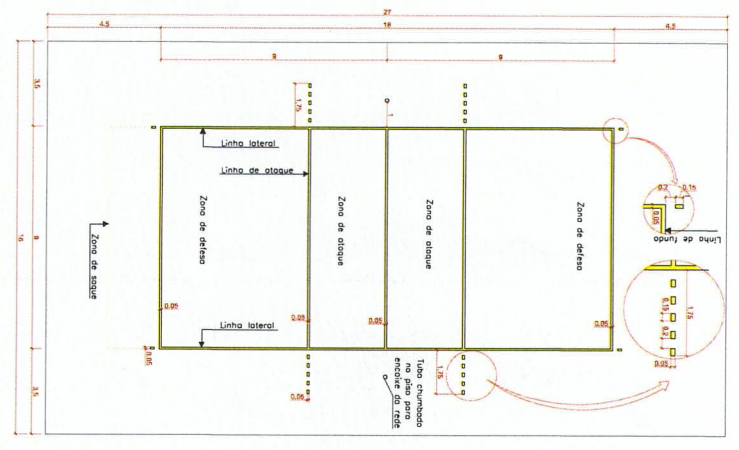

PLANTA BAIXA
esc: 1/75
Folha Verde - Cor Amarelo
Largura - 5cm

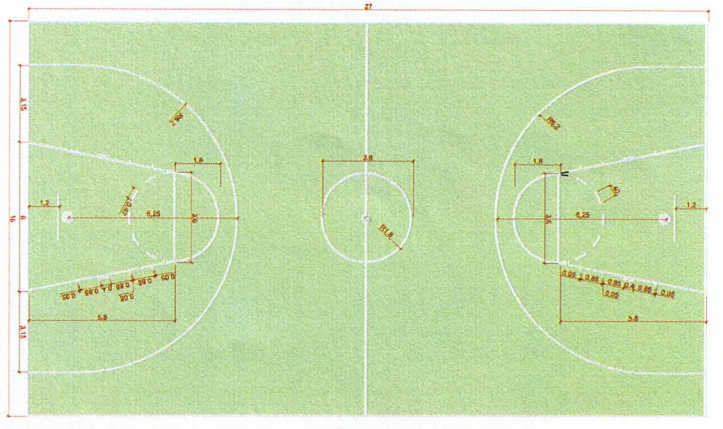

PLANTA BAIXA
esc: 1/100
Folha Branco - Cor Branco
Largura - 5cm

ESPECIFICAÇÕES GERAIS

As faixas demarcadoras delimitam as áreas destinadas a diversas modalidades esportivas, em linha apropriada para pisos cimentados. Onde houver sobreposição de faixas, prevalece a faixa já pintada.

VOLEIBOL - Cor amarelo (5 cm) - Deve medir 9m x 18m, circundada por uma zona livre de 3 metros de largura em todos os lados, conforme detalhe em projeto.

FUTSAL - Cor azul (8 cm) - Deve possuir linhas demarcadoras bem visíveis. O centro da quadra será demarcado por um pequeno círculo com 10 cm de raio, situado na linha central. Ao redor do pequeno círculo será traçado um círculo com raio de 3 metros.

Deverá possuir em duas extremidades duas especificações perpendiculares a linha de meio que se estenderão no interior da quadra com um raio de 6 metros e a linha de meio que se estenderão no interior da quadra com um raio de 3 metros.

HANDEBOL - Cor vermelho (5 cm) traço nas linhas de gol que devem ter 3 cm de largura e 1,50 m de comprimento. A linha de 7 metros é traçada a 3 metros de distância da linha da área de gol. Ambos os equipamentos da linha e os espaços entre os trapalhões devem medir 15 centímetros. A linha de 7 metros é uma linha com 1 metro de comprimento marcada diretamente em frente à linha, paralela à linha do gol.

BASQUETE - Cor branca (5 cm) O círculo central de modalidade deve ter um raio de 1,80 metros medido até a margem externa da circunferência. Os semicírculos de lance livre serão marcados na quadra de jogo também com um raio de 1,80 metros, medidos até a margem externa da circunferência e com seu centro nos pontos medidos das linhas de lance livre. A linha de lance livre será marcada paralela à linha final, terá sua margem mais distante a 5,80 metros da margem interna da linha final e terá 3,60 metros de extensão.

MUNICÍPIO DE IMBITUBA
Rosendo da Silva Jr.
Prefeito Municipal

PLANTA BAIXA
esc: 1/100
Folha Verde
Largura - 5cm

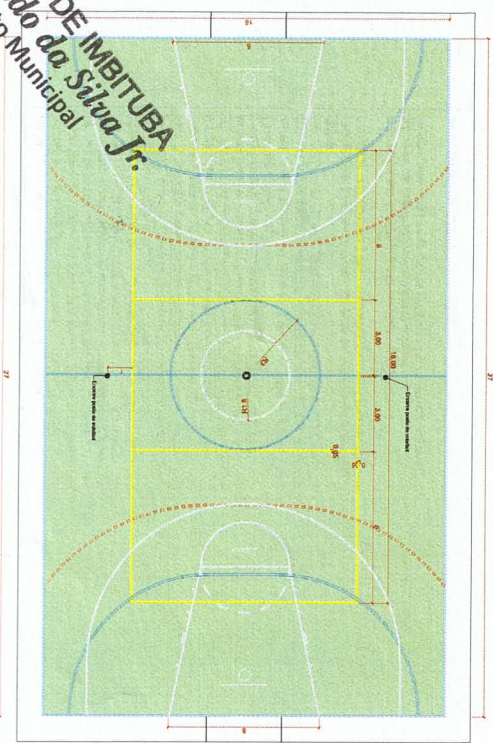

MUNICÍPIO DE IMBITUBA
Rosendo da Silva Jr.
Prefeito Municipal

PREFEITURA MUNICIPAL DE IMBITUBA
RUA DAS CÂNDIDAS Nº 1234
Cidade - Imbituba - SC

CENTRO DE EVENTOS DE IMBITUBASC

05/12

A1

INDICADA

01



PERSPECTIVA 01 - IMPLANTAÇÃO GERAL
sem escudo



PERSPECTIVA 02 - IMPLANTAÇÃO GERAL
sem escudo



PERSPECTIVA 03 - IMPLANTAÇÃO GERAL
sem escudo



PERSPECTIVA 04 - ENTRADA PRINCIPAL
sem escudo



PERSPECTIVA 05 - ENTRADA SECUNDÁRIA
sem escudo



PERSPECTIVA 06 - ESPAÇO MULTÍTIPO
sem escudo



PERSPECTIVA 07 - PARQUE INFANTIL
sem escudo



PERSPECTIVA 08 - ACADEMIA AO AR LIVRE
sem escudo



PERSPECTIVA 09 - PISTA DE CAMINHADA E CICLOVIA
sem escudo



PERSPECTIVA 10 - PISTA DE CAMINHADA E CICLOVIA
sem escudo



PERSPECTIVA 11 - QUADRAS POLIESPORTIVAS E DE VÔLEI
sem escudo



PERSPECTIVA 12 - QUADRA DE VÔLEI DE PRAIA
sem escudo

<p>MUNICÍPIO DE IMBITUBA <i>Rosenaldo da Silva Jr.</i> Prefeito Municipal</p>		<p>PROPOSTA CONCESSIONAL DE TERCEIROS Emissão: 07/12/2020 Esp. 044 - cadenc. nº 20.205</p>	
<p>CENTRO DE EVENTOS DE IMBITUBASC</p>		<p>INDICADA</p>	
<p>07/12</p>		<p>01</p>	
<p>Projeto de Implantação</p>		<p>20.370,54 m²</p>	



PLANTA PLANIMÉTRICA - TERRAPLANAGEM
esc. 1/500

<p>MUNICÍPIO DE IMBITUBA <i>Rosendo da Silva Jr.</i> Prefeito Municipal</p>		<p>PROJETO DE TERRAPLANAGEM E OBRAS DE INFRAESTRUTURA DE VIAS URBANAS</p>	
<p>CENTRO DE EVENTOS DE IMBITUBA/SC</p>		<p>08/12</p>	
<p>A1</p>		<p>INDICADA</p>	
<p>Projeto de Implantação</p>		<p>01</p>	
<p>28.370,54 m²</p>		<p>01</p>	

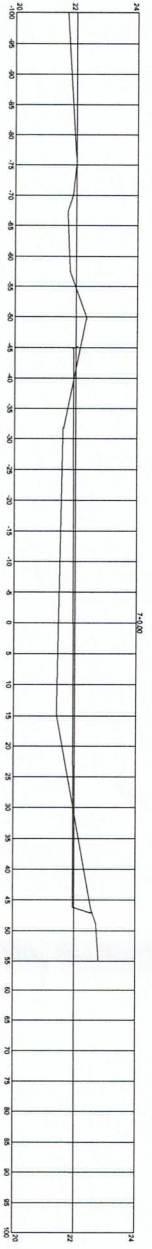
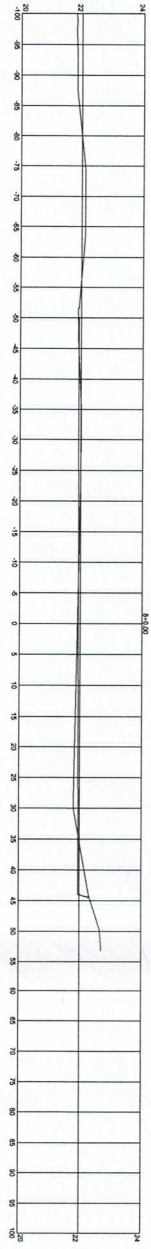
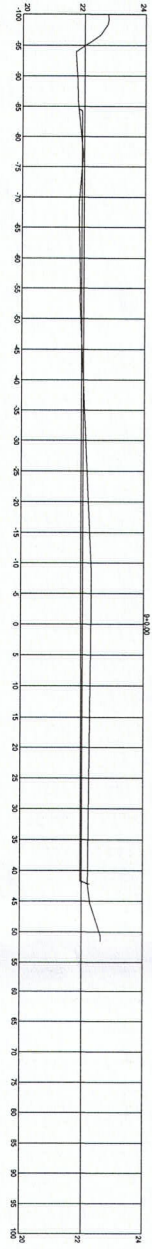
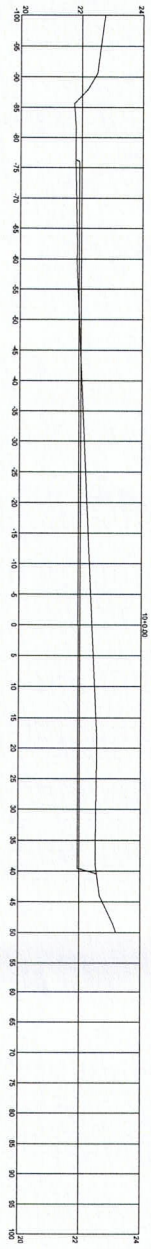
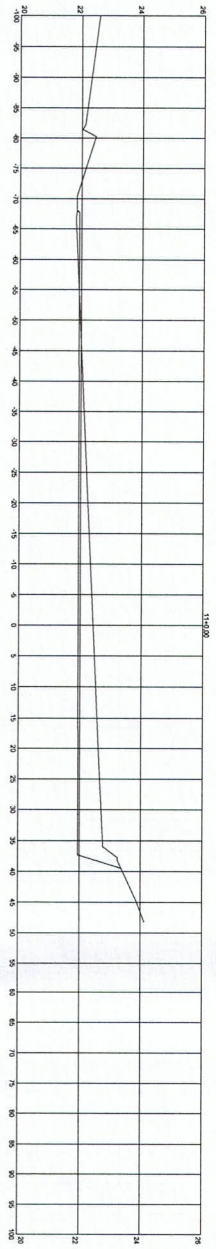
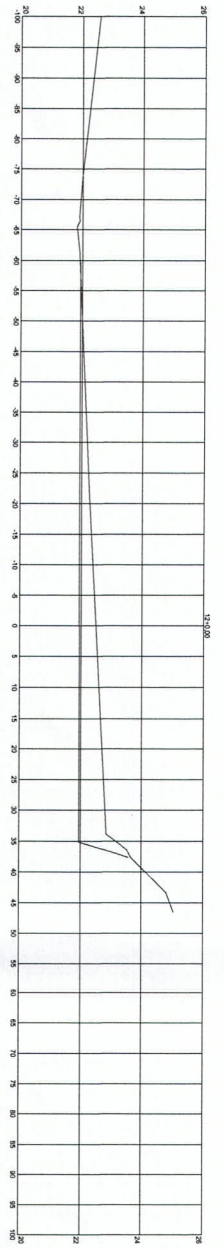

VOLUME TOTAL							
Estatua	Área da Cobr (m²)	Área da Abstr (m²)	Volumo da Cobr (m³)	Volumo da Abstr (m³)	Volum. Corta Acum. (m³)	Volum. Abstr. Acum. (m³)	Volumo Líquido (m³)
0+0,00	0,00	13,54	0,00	0,00	0,00	0,00	0,00
1+0,00	0,00	55,99	0,00	691,27	0,00	691,27	-691,27
2+0,00	16,86	21,64	106,15	772,30	106,15	1463,57	-1354,42
3+0,00	16,86	31,80	278,86	534,35	387,01	1697,52	-1610,12
4+0,00	13,95	44,30	308,32	715,00	686,32	2718,82	-2082,06
5+0,00	16,37	48,84	324,70	955,47	936,62	3703,40	-2793,38
6+0,00	6,18	37,26	193,27	654,30	1154,29	4288,97	-3046,68
7+0,00	6,81	28,84	147,72	634,27	1282,01	5228,97	-4144,20
8+0,00	3,55	19,41	203,86	1373,62	1522,86	6222,82	-4844,20
9+0,00	21,38	1,81	203,27	54,56	1622,86	5972,42	-3584,43
10+0,00	33,96	1,77	633,27	36,76	2178,76	5914,21	-3427,42
11+0,00	39,07	0,75	726,34	25,19	2897,50	5939,40	-2732,09
12+0,00	42,73	0,01	817,81	7,61	3725,52	5847,00	-1927,79
13+0,00	45,62	0,00	877,48	0,08	4602,69	5647,00	-1044,40
14+0,00	36,46	0,00	754,83	0,01	5357,52	5647,10	-889,57
15+0,00	10,75	0,21	432,14	2,13	5789,66	5646,23	130,43
16+0,00	0,16	4,08	109,45	42,97	5479,11	5492,20	106,91
16+20,00	0,00	0,00	1,82	40,84	5881,03	5723,05	147,86

MUNICÍPIO DE IMBITUBA
Rosivaldo da Silva Jr.
 Prefeito Municipal

CENTRO DE EVENTOS DE IMBITUBAS
 A1
 11/12

Eng.º C.A. CORREIA - nº 19.353
 JUREMIRIM

PROJETO DE ARQUITETURA E PLANEJAMENTO URBANO
 PRÉDIO DO TERMO JAMBUÁ - SEÇÃO INDEPENDENTE

DATA: 11/12/2020
 LOCAL: Imbituba
 PROJETO DE ARQUITETURA E PLANEJAMENTO URBANO

23.570,54 m²

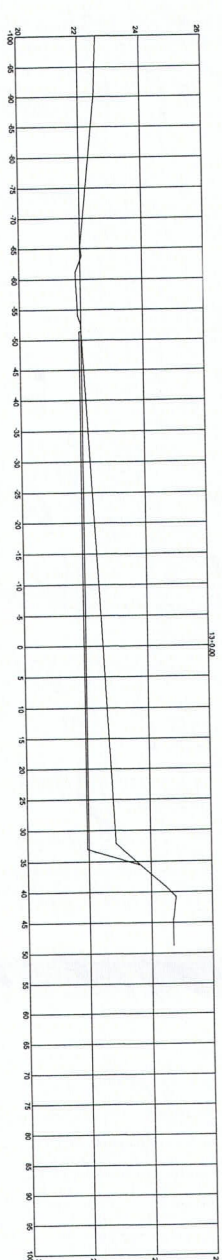
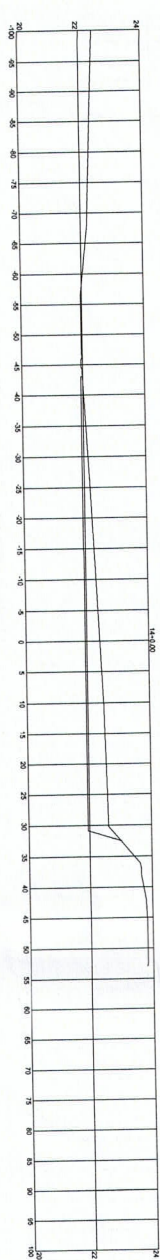
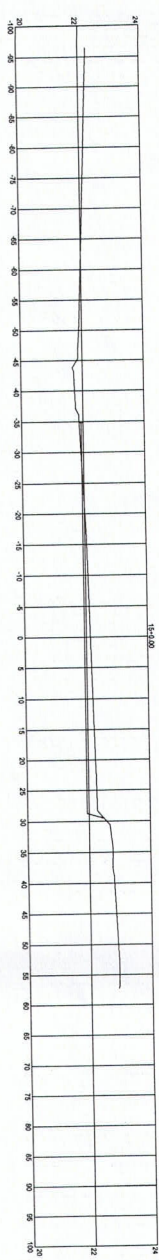
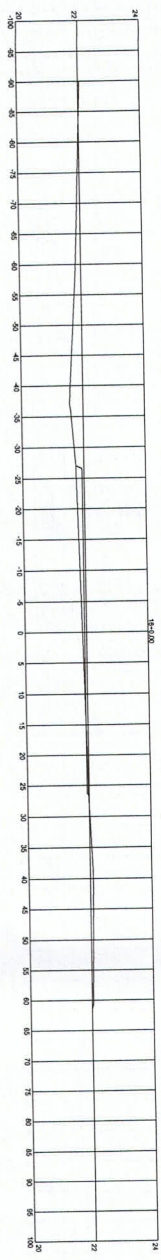
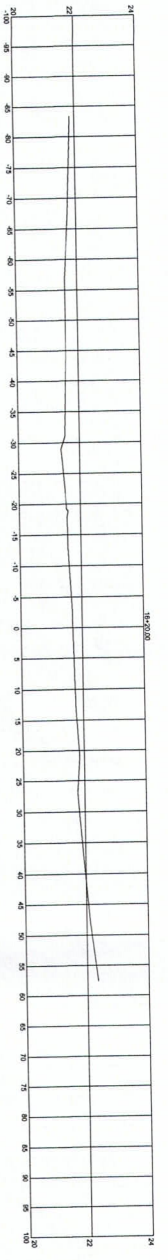

VOLUME TOTAL

Estat. Cotar (m)	Area de Alamo (m²)	Volume de Alamo (m³)	Volume de Alamo Acum. (m³)	Volume de Capa Acum. (m³)	Volume Alamo Líquido (m³)
0+0,00	0,00	0,00	0,00	0,00	0,00
1+0,00	33,54	0,00	681,27	0,00	-681,27
2+0,00	16,92	21,84	104,15	1463,57	-1354,42
3+0,00	16,86	31,90	278,86	524,38	-245,52
4+0,00	13,90	46,20	308,52	781,00	-472,48
5+0,00	10,27	48,84	242,70	951,47	-708,77
6+0,00	9,18	37,29	195,27	884,20	-688,93
7+0,00	5,81	28,84	147,72	604,27	-456,55
8+0,00	3,35	91,61	293,68	1372,62	-1078,94
9+0,00	21,36	1,91	248,27	54,59	192,68
10+0,00	33,86	1,77	583,77	36,79	546,98
11+0,00	38,07	0,75	739,54	25,59	713,95
12+0,00	42,73	0,01	817,81	1,91	815,90
13+0,00	45,92	0,00	877,48	0,00	877,48
14+0,00	30,46	0,00	734,83	0,01	734,84
15+0,00	10,25	0,21	412,14	2,13	409,01
16+0,00	0,19	4,08	100,45	42,97	57,48
16+200,00	0,00	0,00	1,82	40,84	39,02

MUNICÍPIO DE IMBITUBA
Rosenaldo da Silva Jr.
Prefeito Municipal

PREFEITURA MUNICIPAL DE IMBITUBA
Rua Três de Outubro
Imbituba - SC
CNPJ nº 13.580.717/2013

CENTRO DE EVENTOS DE IMBITUBASC

PROJETO DE TERMO DE ABERTURA DE LICITAÇÃO Nº 01/2012

OBJETO: **12/12**

CLASSIFICAÇÃO: **A1**

TIPO DE LICITAÇÃO: **INDICADA**

Nº DE LICITAÇÃO: **01**

ÁREA TOTAL: **283034 m²**



VERIFICAÇÃO DAS ASSINATURAS



Código para verificação: 8D49-E633-A960-0ED8

Este documento foi assinado digitalmente pelos seguintes signatários nas datas indicadas:

- ✓ JARLEX TEIXEIRA (CPF 043.058.289-79) em 02/06/2020 13:45:58 (GMT-03:00)
Emitido por: Sub-Autoridade Certificadora 1Doc (Assinatura 1Doc)

Para verificar a validade das assinaturas, acesse a Central de Verificação por meio do link:

<https://imbituba.1doc.com.br/verificacao/8D49-E633-A960-0ED8>